pohled A

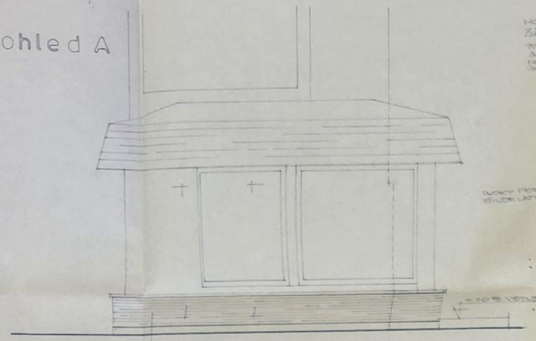

řez a-á

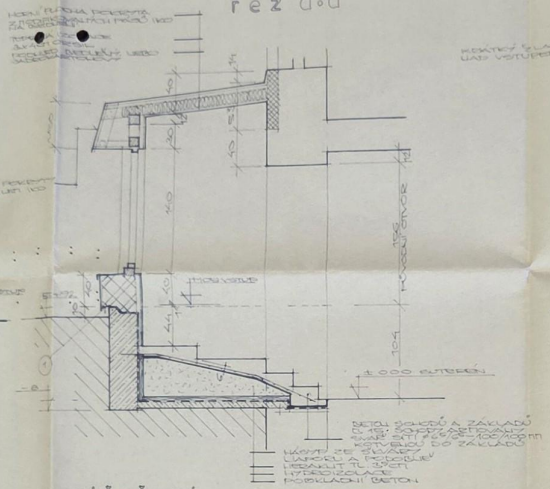

pohled B

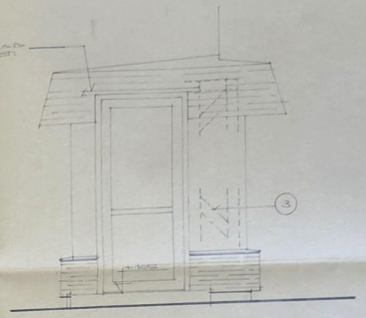

řez stěnou 1:10

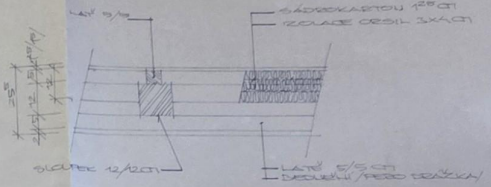

DM Jiz. sklo Bal.

poznámka

STYK STĚNY ZÁDVEŘÍ S OBVODOVÝMI ZDIVY BUDOVY LZE REALIZOVAT ČÁSTEČNÝM ZABDVLÁNÍM KANELE, ZDÁNÍCÍ LIBOVOLNOST, VYKONAT OBLAŠTOVÁNÍM. PRAVO VYPLNĚNÍ DUTINY/NA PŘ. POLYSTYRENEM/ OBALITÍ KANELI HYDROIZOLACNÍMI NÁTĚRY - SLOUPKY/ KOTVIT DO ZDI KOTVAMI. ÚPAT EVA LIBOVOLNÝ PODDÁNÍ.

STYK STĚNY ZÁDVEŘÍ S OBVODOVÝMI ZDIVY LZE REALIZOVAT I PŘEDZDÍVKOU/ PŘEBETONOVÁNÍM/ S MECHANICKÝM PLETIVEM A UAPÍNACÍMI DRÁTY KOTVENÍMI DO ZDI.

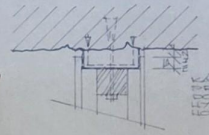

KANELI OBVODOVÉHO ZDIVA
PŘEZDÍVKA S PLETIVEM KOTVENÍMI DO ZDIVA
HYDROIZOLACE
NOSNÝ SLOUPEC 12/12 CM

1. IZOLACE PŘÍLEPOVÁNÍ K PODLAHOVÉ TÁBULCE NATRE LEPICÍ 2 PVC
2. PLÁŠŤOVÁ ZÁSTĚNA DILATAČNÍ SPÁRÁCH VYPLNĚNÓU PRUŽELITÍ - NAPŘ. SILIKONOVÝM TMELEM.
3. MEZI SLOUPKY VZDĚŠY ELIMINUJÍCÍ VODOROVNÉ POSUVY/ ROŠT Z LATÍ BUDE K TĚMTO VZDĚŠAM PŘITLUČEN.

půdorys

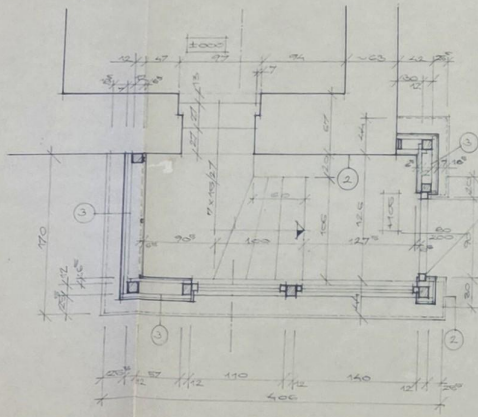

pohled B

zastřešení

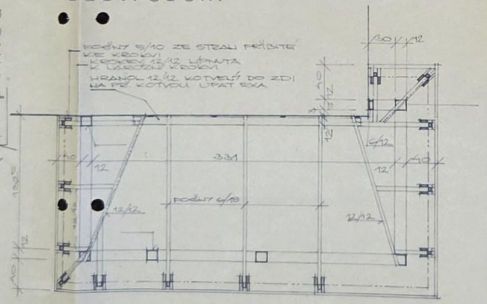

základy

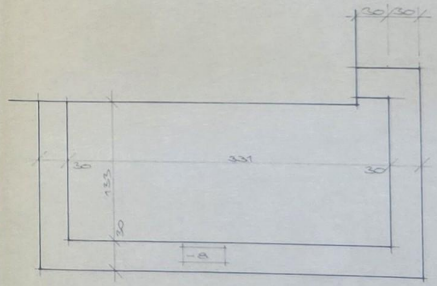

pohled A

ZÁDVEŘÍ K BALÍRNĚ DOLNÍ MAXOV			STAVEBNÍ PROJEKCE NOVOTNÝ
INVESTOR JIZERSKÉ SKLO a.s. LUKANY U H.			DATUM DEC. 1998
OBEC DOLNÍ MAXOV	STAVEBNÍ ÚŘAD JABLONEC N.		PČ. 1044
VYKRESLIL [redacted]		NOVOTNÝ	MĚŘÍTKO 1:25 1:10